1) Creación de Máquina con el nombre del estudiante a cargo.

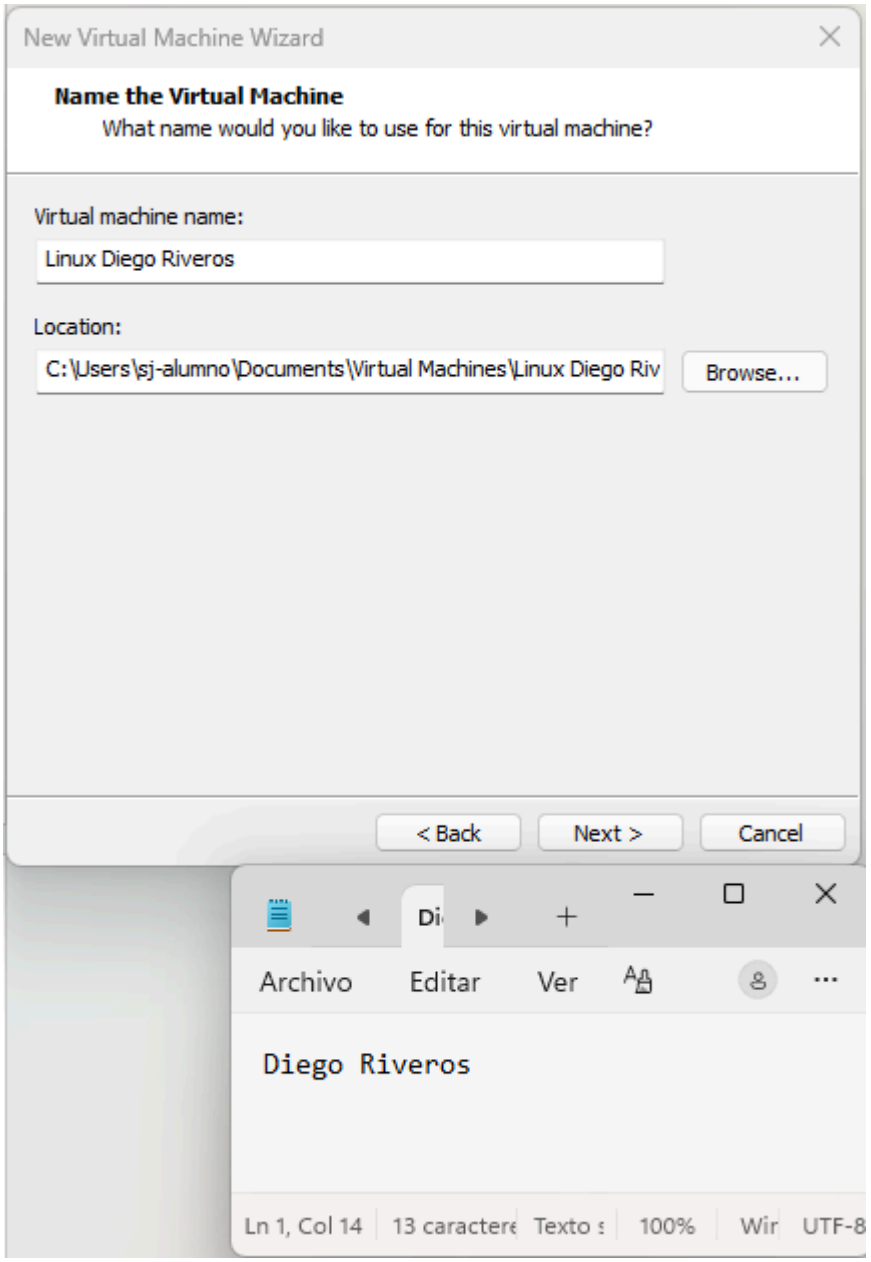

2) Se crea la máquina virtual en VMware asignando los recursos requeridos: 2 vCPU, 4GB de memoria RAM y un disco duro virtual de 30GB.

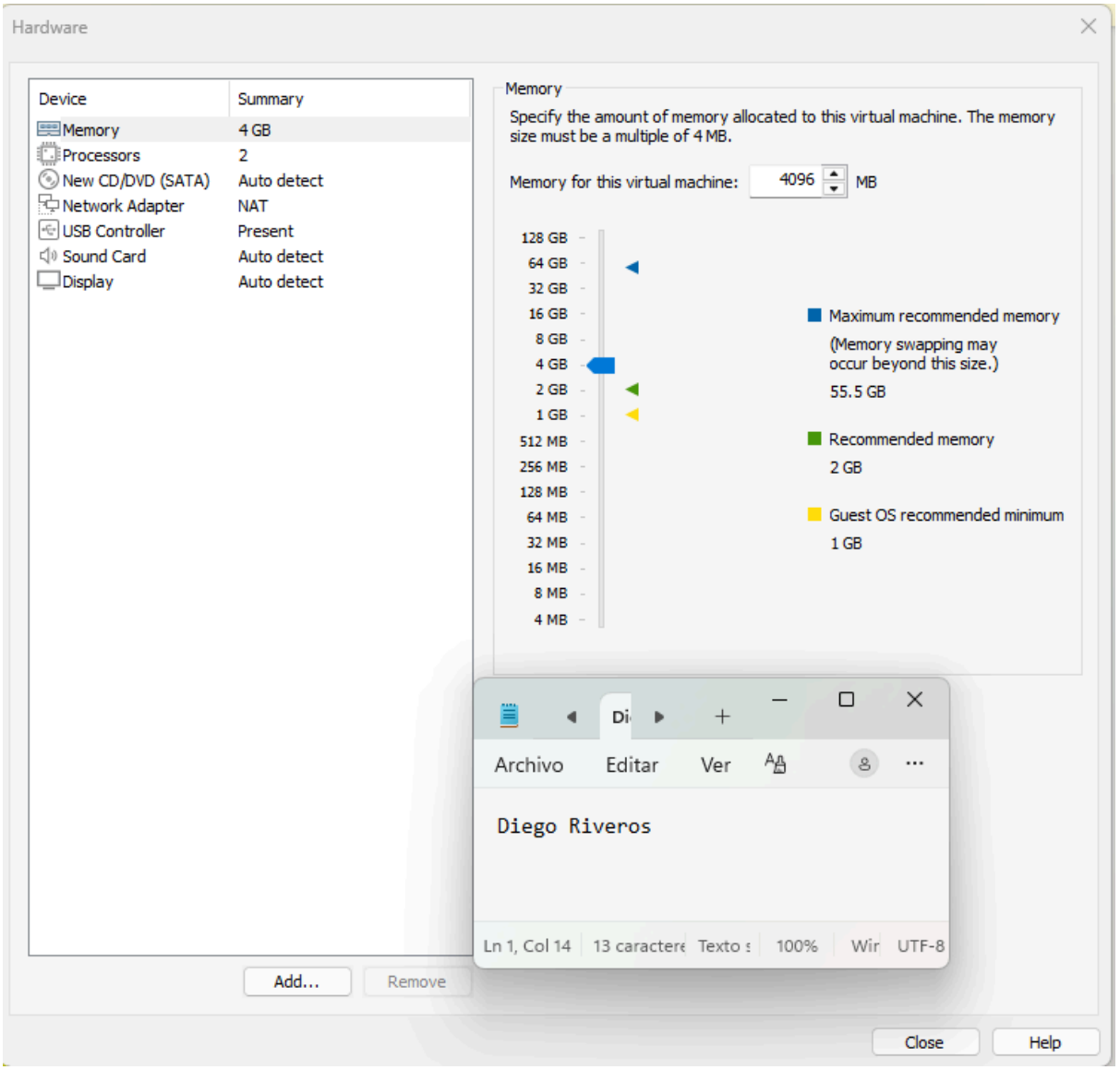

3) Durante la instalación del sistema operativo, se selecciona el entorno base "Servidor con GUI"

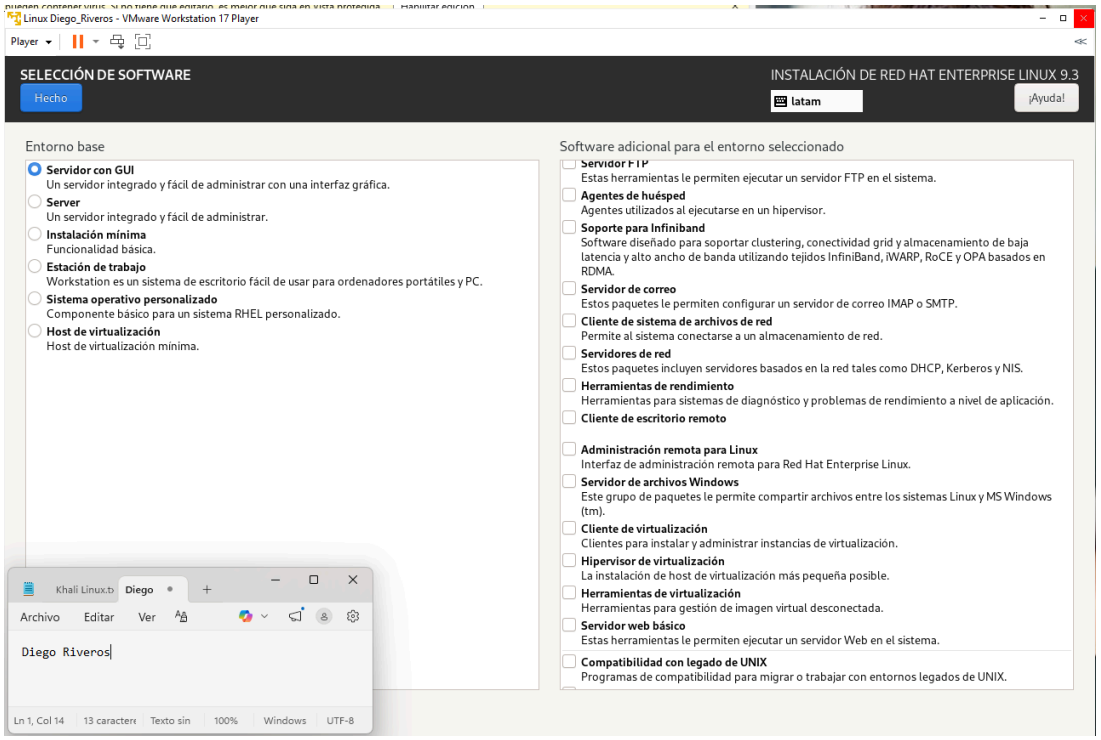

4) Se realiza el particionado manual del sistema base configurando los puntos de montaje requeridos: 1024 MiB para /boot/efi, 2 GiB para el área de intercambio (swap) y 27 GiB para la raíz (/).

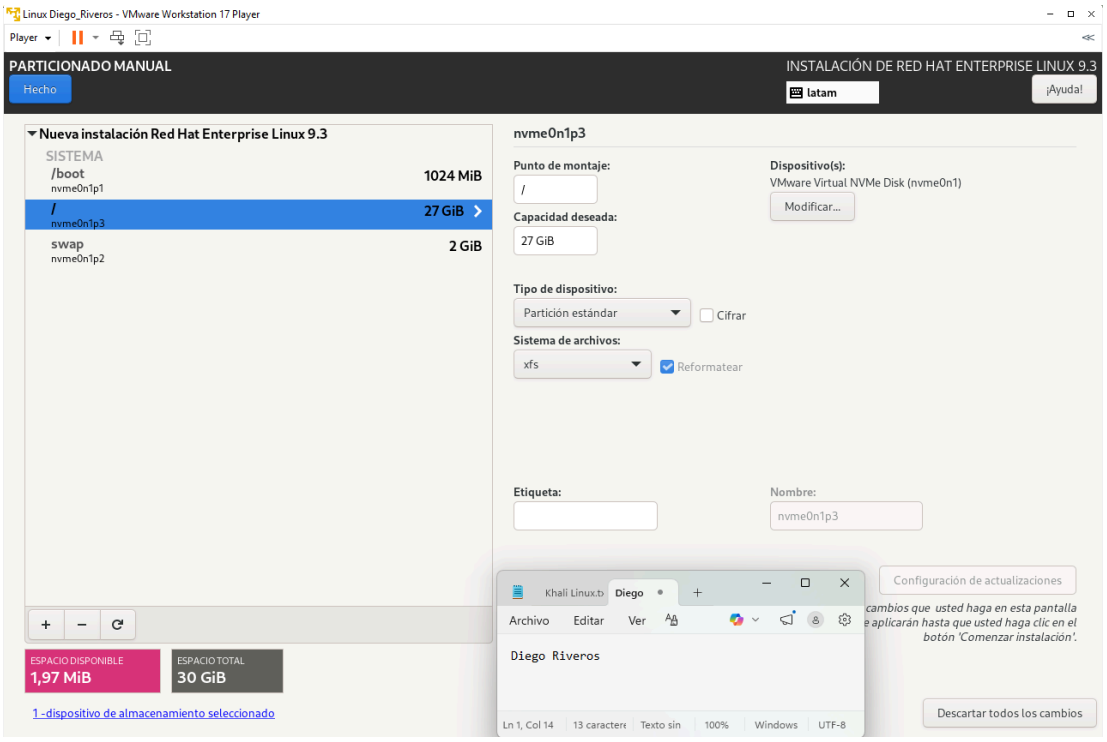

5) Se establece la contraseña de seguridad para el usuario (root).

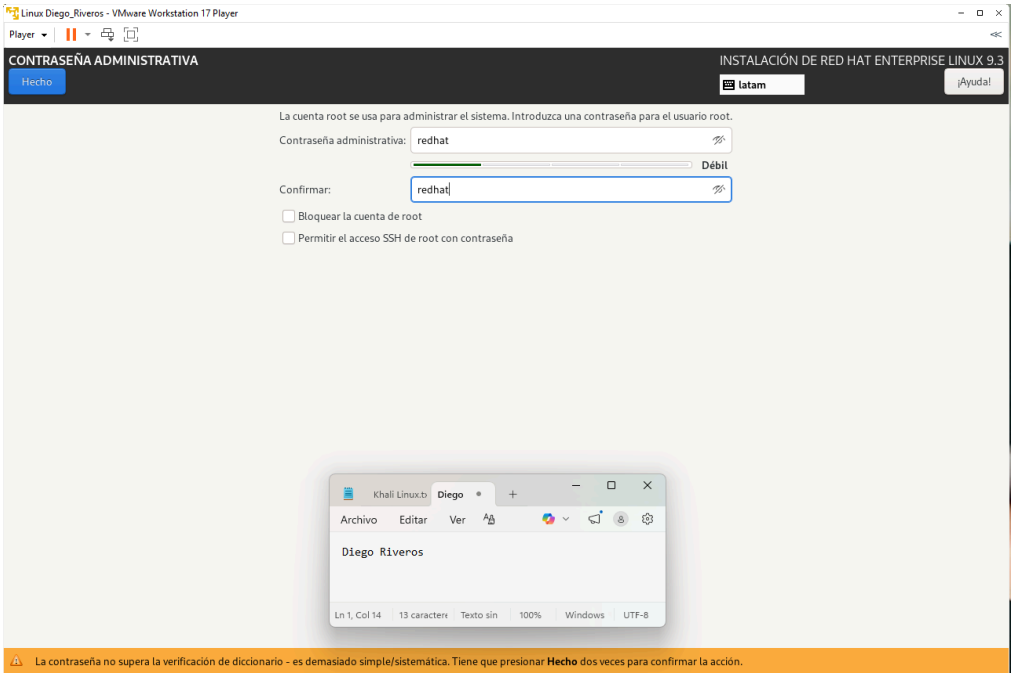

6) Se empieza a particionar en el disco adicional virtual de 30GB con tabla de particiones GPT. Se crea la primera partición (/dev/sda1) de 6GB, se le da formato de archivo Ext4 y se monta manualmente en el directorio /Riveros/nuevo1

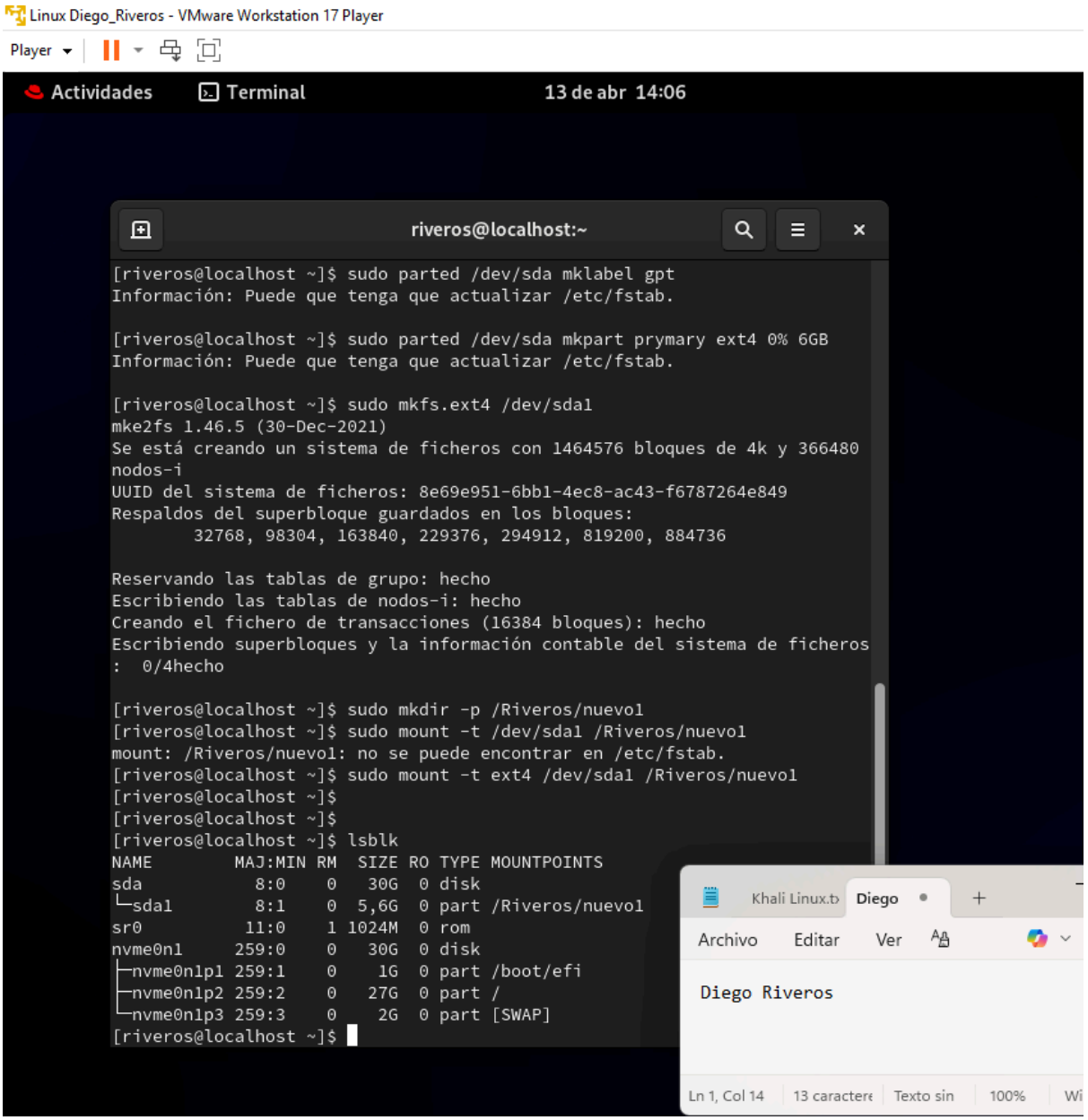

7) Se crea una segunda partición (/dev/sda2) desde el GB 6 al 21, configurándola con un sistema de archivos LVM y sin ningún montaje requerido.

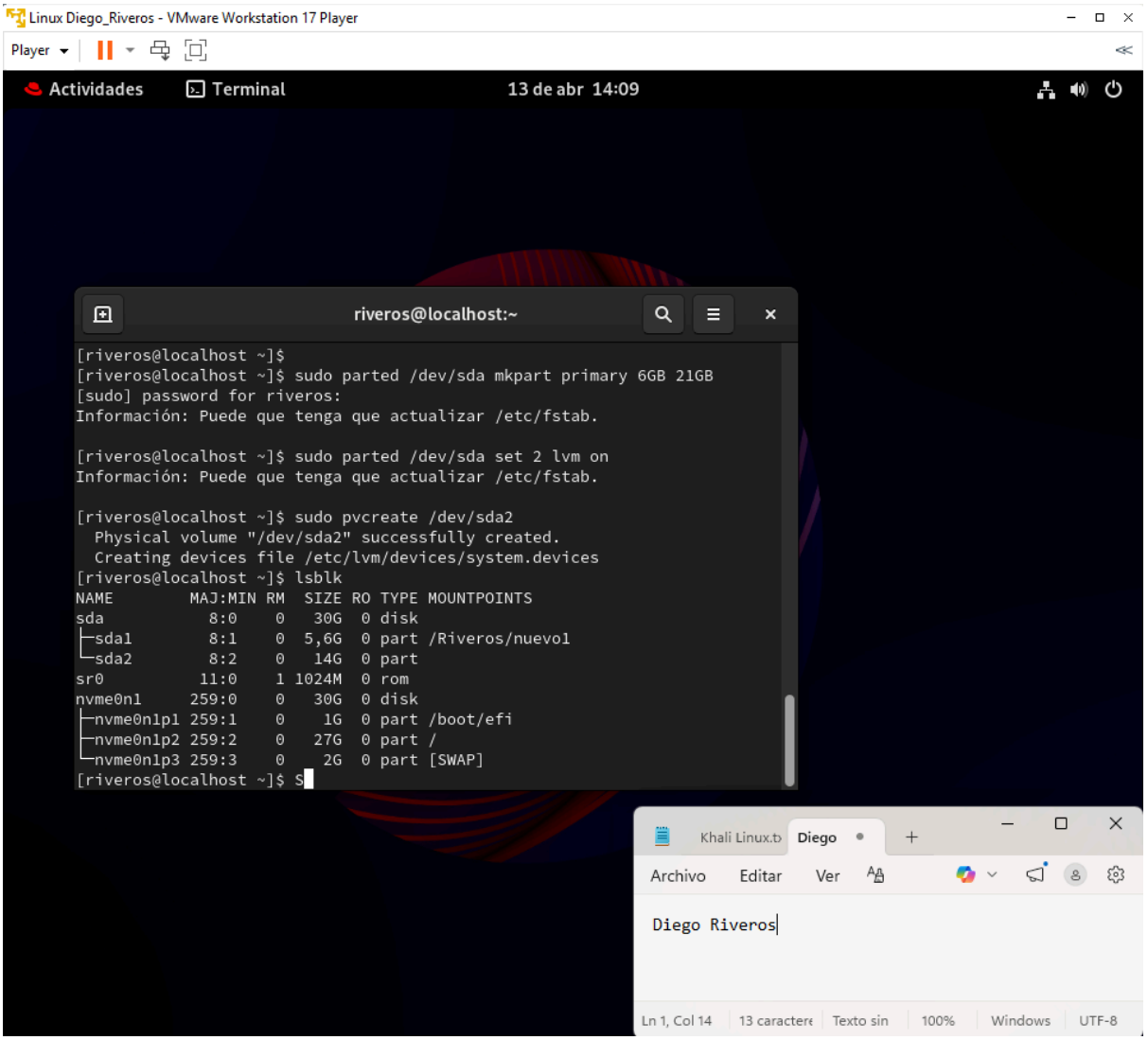

8) Se crea una tercera partición (/dev/sda3), formateándola con el sistema de archivos XFS y montándola de forma manual en el directorio /Riveros/nuevo2.

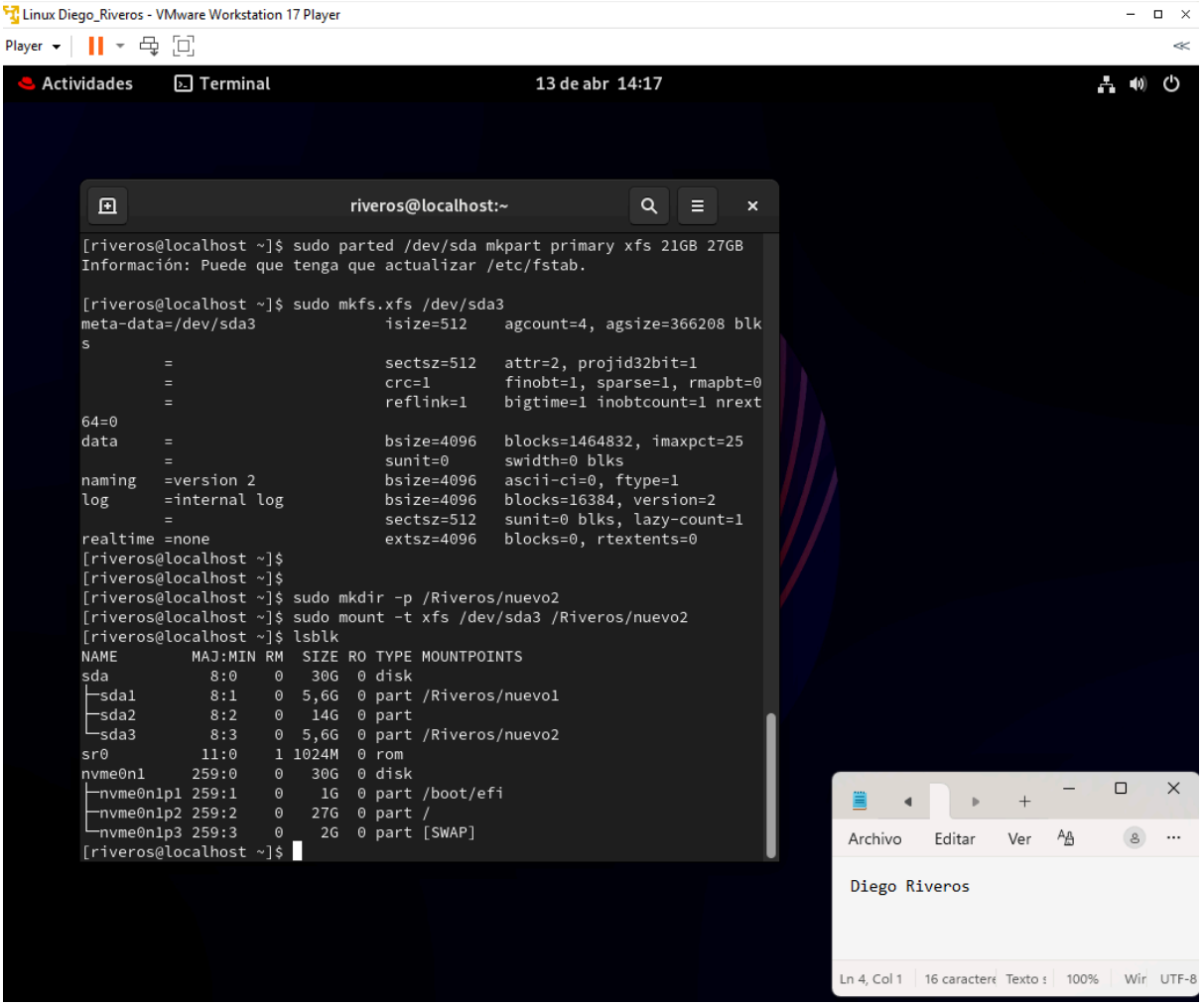

9) Se utiliza el espacio restante del disco para crear una partición de intercambio adicional en /dev/sda4, formateándola y activándola con swapon.

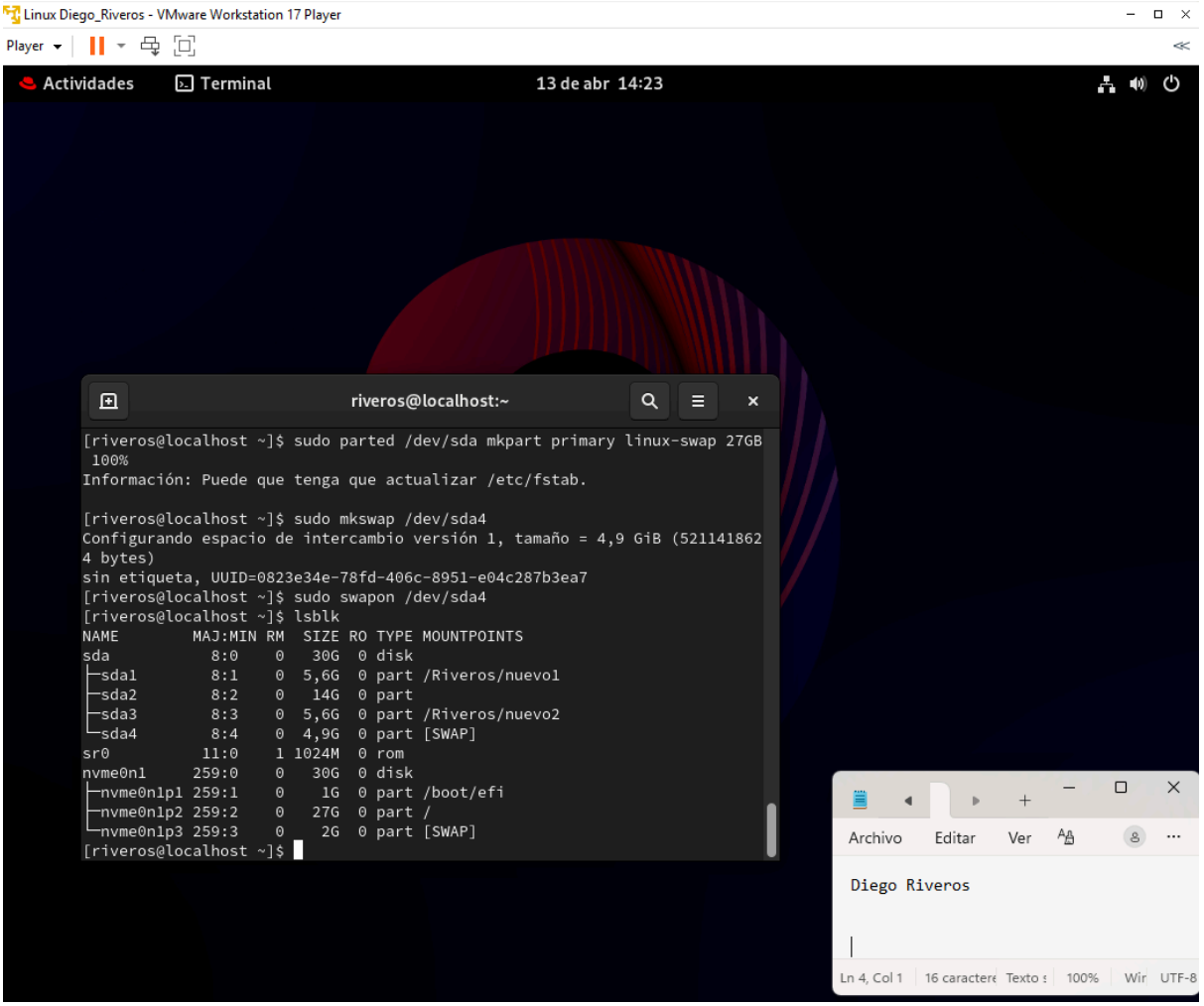

10) Para lograr la permanencia de los montajes al hacer un reboot, se extraen los identificadores únicos (UUID) de cada nueva partición y se inyectan directamente al final del archivo de configuración /etc/fstab.

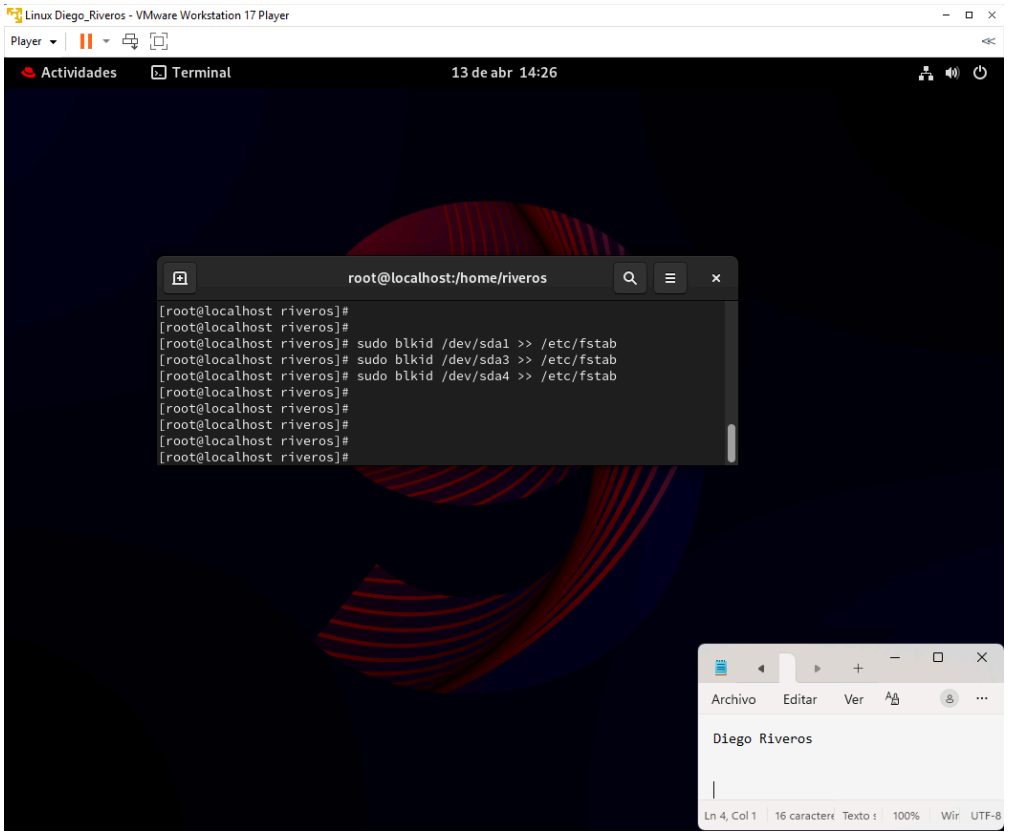

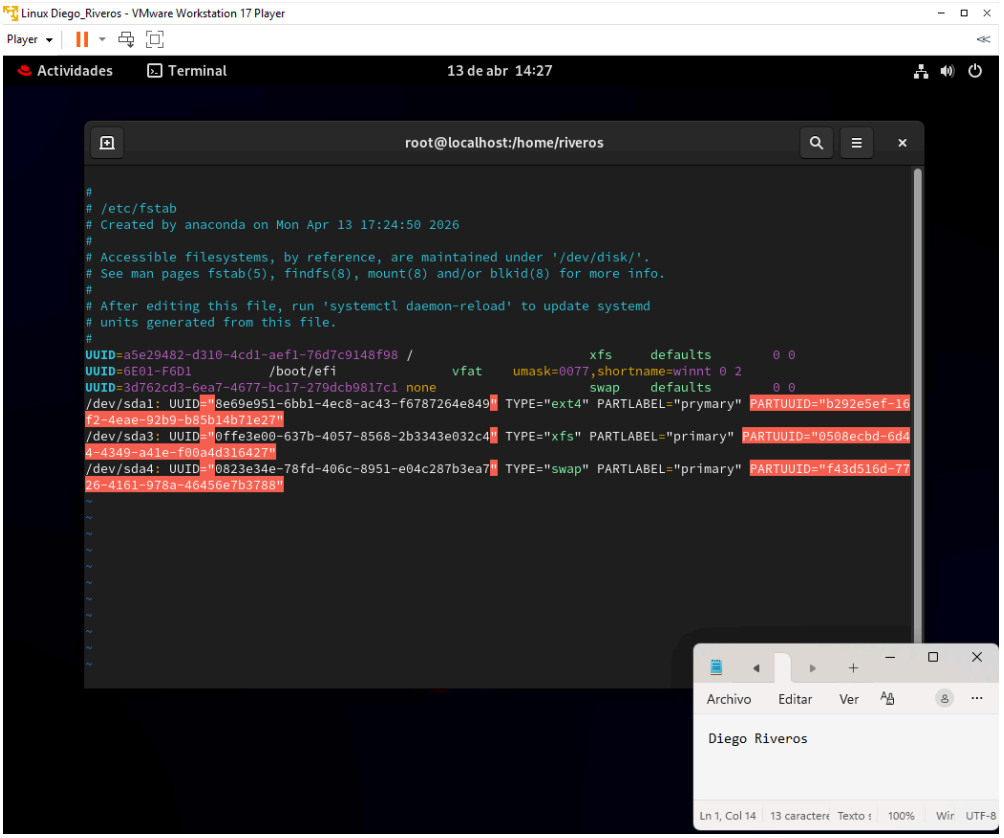

11) Se edita el archivo /etc/fstab mediante vim, limpiando los caracteres no necesarios y asignando los puntos de montaje, sistemas de archivos y las opciones "defaults 0 0" a cada UUID.

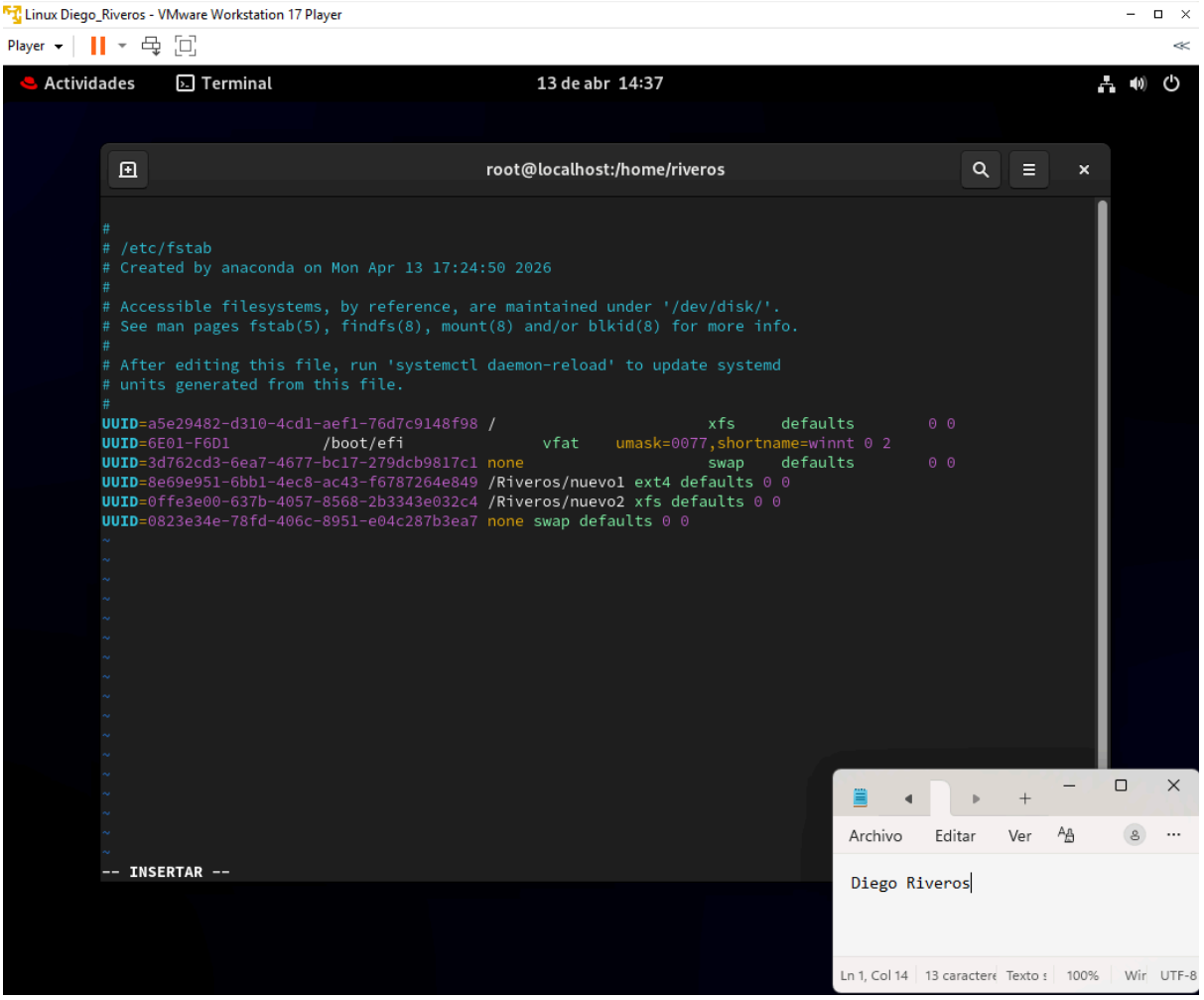

12) Se ejecuta el comando "mount -a" para validar que no existan errores en el archivo fstab. Al no reportar errores, se procede a reiniciar la máquina.

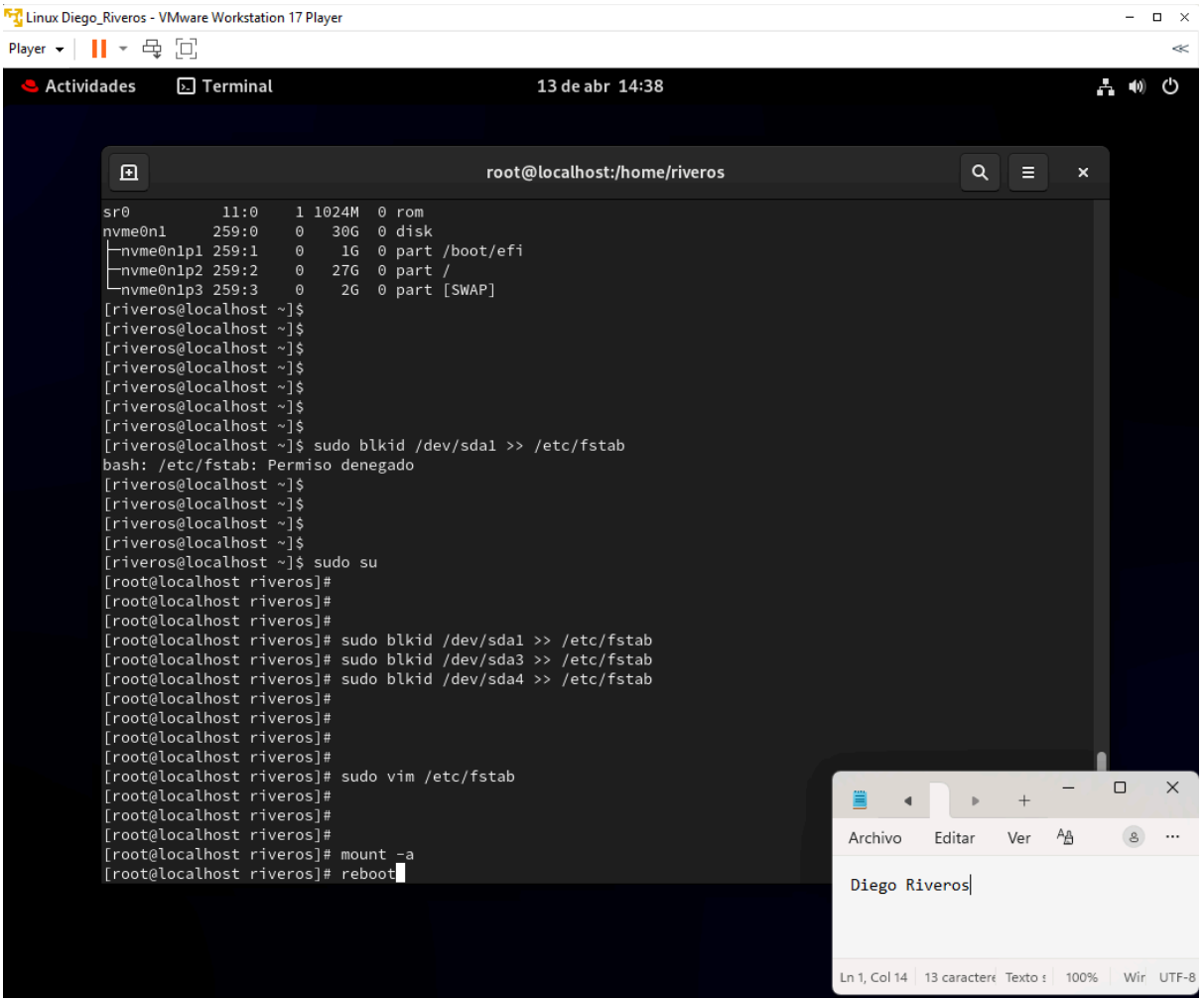

13) Una vez reiniciado el sistema, se comprueba mediante el comando lsblk que el sistema operativo montó automáticamente y de forma correcta todas las particiones configuradas.

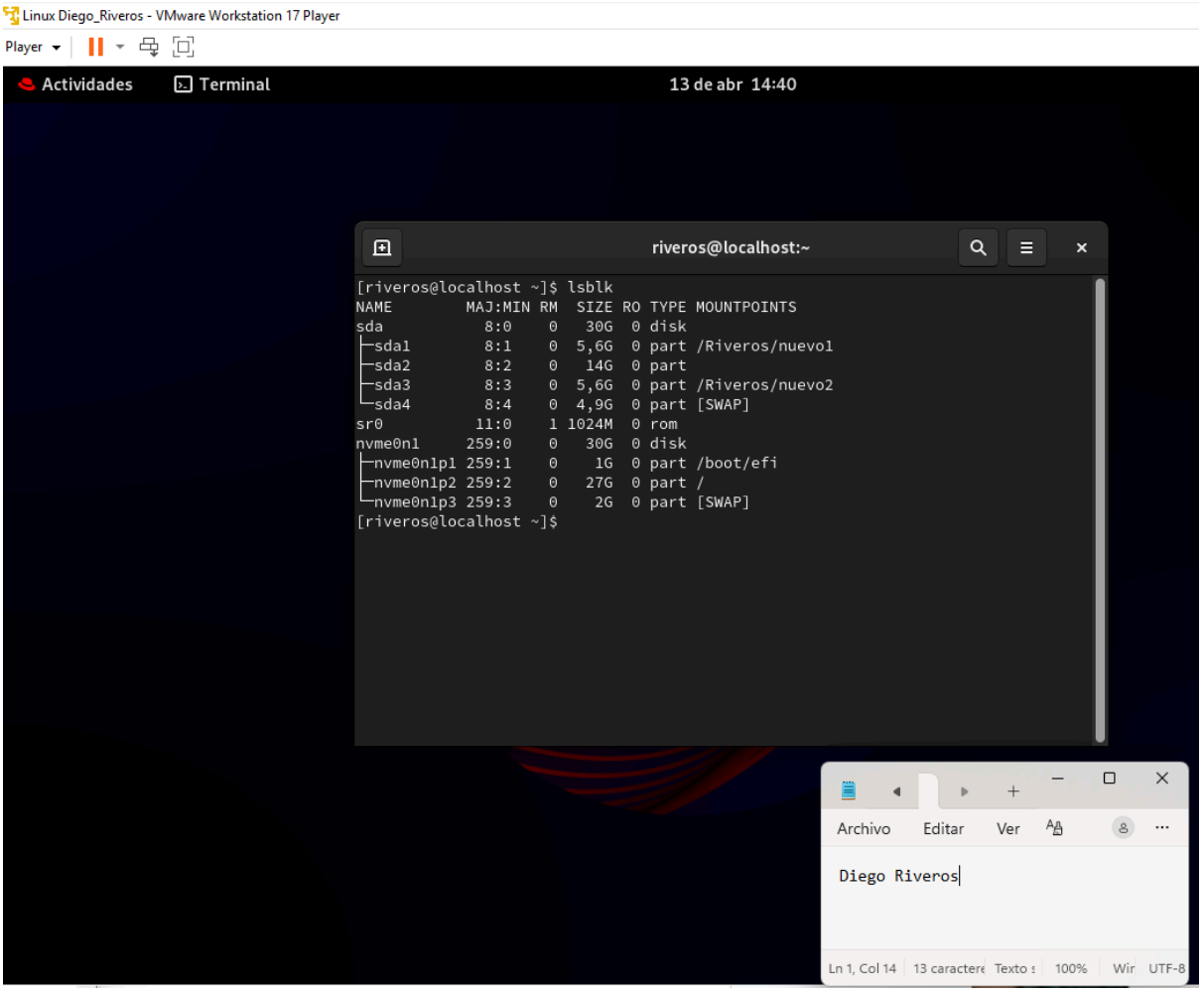

14) Se incluye un resumen de los comandos clave ejecutados durante el proceso. Este registro documenta de forma secuencial todo el flujo de trabajo.

Linux Diego_Riveros - VMware Workstation 17 Player

Player

Actividades Terminal

```
NAME         MAJ:MIN RM  SIZE RO TYPE MOUNTPOINTS
sda            8:0    0   30G  0 disk
├─sda1         8:1    0  5,6G  0 part /Riveros/nuevo1
├─sda2         8:2    0   14G  0 part
├─sda3         8:3    0  5,6G  0 part /Riveros/nuevo2
└─sda4         8:4    0  4,9G  0 part [SWAP]
sr0           11:0    1 1024M  0 rom
nvme0n1      259:0    0   30G  0 disk
├─nvme0n1p1 259:1    0    1G  0 part /boot/efi
├─nvme0n1p2 259:2    0   27G  0 part /
└─nvme0n1p3 259:3    0    2G  0 part [SWAP]
[riveros@localhost ~]$
[riveros@localhost ~]$
[riveros@localhost ~]$
[riveros@localhost ~]$ history
    1  lsblk
    2  sudo -l
    3  sudo parted /dev/sda mklabel gpt
    4  sudo parted /dev/sda mkpart prymary ext4 0% 6GB
    5  sudo mkfs.ext4 /dev/sda1
    6  sudo mkdir -p /Riveros/nuevo1
    7  sudo mount -t /dev/sda1 /Riveros/nuevo1
    8  sudo mount -t ext4 /dev/sda1 /Riveros/nuevo1
    9  lsblk
   10  sudo parted /dev/sda mkpart primary 6GB 21GB
   11  sudo parted /dev/sda set 2 lvm on
   12  sudo pvcreate /dev/sda2
   13  lsblk
   14  sudo parted /dev/sda mkpart primary xfs 21GB 27GB
   15  sudo mkfs.xfs /dev/sda3
   16  sudo mkdir -p /Riveros/nuevo2
   17  sudo mount -t xfs /dev/sda3 /Riveros/nuevo2
   18  lsblk
   19  sudo parted /dev/sda mkpart primary linux-swap 27GB 100%
   20  sudo mkswap /dev/sda4
   21  sudo swapon /dev/sda4
   22  lsblk
   23  sudo blkid /dev/sda1 >> /etc/fstab
   24  sudo su
   25  lsblk
   26  history
[riveros@localhost ~]$
```